

# Oferta especial para novos membros da MTA

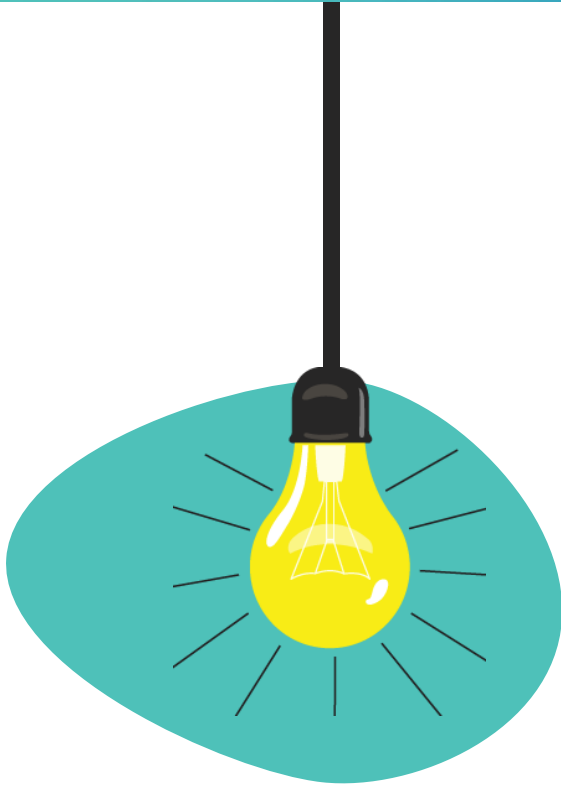

Como novo membro no ano letivo de 2023-24, você tem a oportunidade de obter seguro de invalidez de curto e longo prazo através da MTA. O seguro de renda por invalidez **garante seu contracheque, substituindo** parte de seu salário quando você estiver desempregado devido a uma doença ou lesão. Pode ser a diferença entre pagar suas contas ou ficar para trás.

## ALGUMAS COISAS QUE VOCÊ DEVE SABER

- Obtenha cobertura agora ou tem que esperar até **abril de 2024**, a última oportunidade de inscrição – e a cobertura não entrará em vigor até **1º de julho de 2024**.
- Se *acha* que precisa de cobertura de maternidade, não espere até *saber* que precisa. A essa altura, é tarde demais para obter cobertura para essa gravidez.
- Considere quantos dias de licença você tem como novo membro; incapacidade de curto prazo pode preencher a lacuna de renda quando você não pode trabalhar por causa de doença ou lesão.
- Você pode pensar que nunca ficará doente ou ferido o suficiente para precisar de cobertura de invalidez – pense novamente.



## OBTENHA AJUDA PARA TOMAR SUA DECISÃO

Calcule seu [custo](#)

Assista a este pequeno [vídeo](#)

Leia os [destaques](#) de cobertura e benefícios



## PRECISA DE MAIS INFORMAÇÕES?

Tire todas as suas dúvidas ligando para o nosso parceiro de seguro de invalidez Tom Colbert diretamente pelo nº 774.551.0013, ext. 101.

## COMO SE INSCREVER

Como é tão importante entender completamente o seguro de invalidez, você precisa falar com um conselheiro para se inscrever. A inscrição online não é opcional.

Visite [myenrollmentschedule.com/mta](https://myenrollmentschedule.com/mta) ou digitalize o código QR para agendar sua ligação.

